

ANALISI DI CONTESTO

Portico e San Benedetto

DEMOGRAFIA

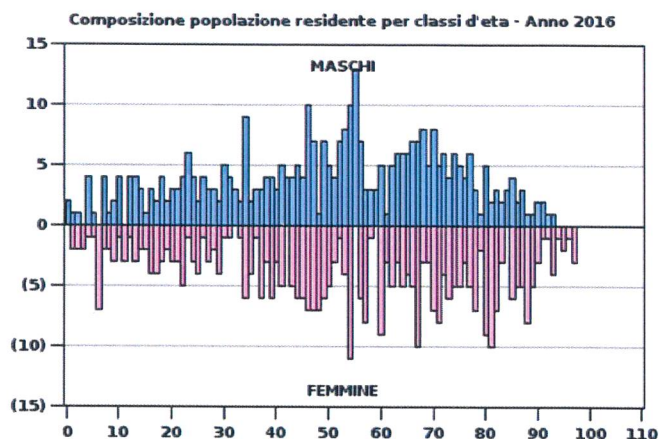
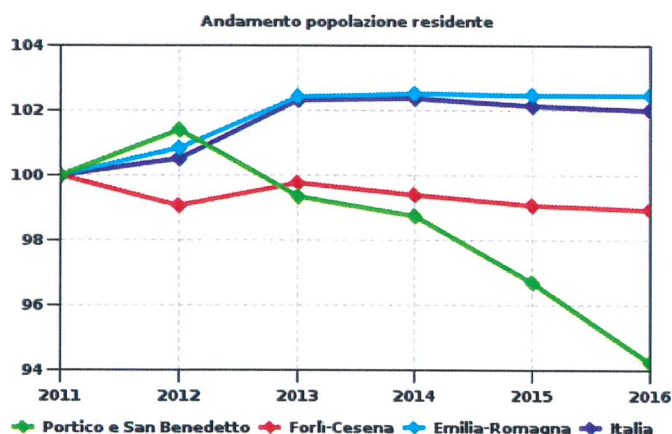

	Portico e San Benedetto	Montagna Forlivese	Montagna	Valle del Montone	Comprensorio di Forlì	Forlì Cesena	Emilia Romagna	Italia
--	-------------------------	--------------------	----------	-------------------	-----------------------	--------------	----------------	--------

Popolazione residente

Popolazione residente.....	737	5.650	13.475	10.590	185.923	394.067	4.448.841	60.589.445
Superficie territoriale.....	60,57	307,88	659,00	188,45	1.260,14	2.376,80	22.117,34	301.336,01
Densità demografica.....	12	18	20	56	148	166	201	201
Variazione % popolazione residente di breve periodo.....	-2,51	-0,72	-1,09	-1,44	-0,22	-0,14	0,02	-0,13
Variazione % popolazione residente di medio periodo.....	-5,75	-2,22	-3,41	-4,99	-1,47	-1,05	2,48	2,01
Indice di vecchiaia.....	419,0	241,2	233,0	238,1	189,9	178,7	177,8	165,3
Indice di struttura.....	159,5	143,6	149,9	154,9	148,8	147,6	147,4	135,1
Indice di ricambio.....	177,8	162,8	185,6	146,5	146,5	141,0	139,9	128,2
Indice di dipendenza totale.....	79,8	69,5	65,9	65,4	62,5	59,8	59,0	55,8
Indice di dipendenza degli anziani.....	64,4	49,1	46,1	46,1	40,9	38,3	37,8	34,8
Indice di dipendenza dei giovani.....	15,4	20,4	19,8	19,3	21,6	21,5	21,2	21,0
Numero medio componenti per famiglia.....	1,89	2,22	2,25	2,19	2,27	2,32

Stranieri Residenti

Stranieri residenti.....	58	668	1.202	911	20.533	41.368	529.337	5.047.028
Incidenza % degli stranieri sul totale dei residenti....	7,9	11,8	8,9	8,6	11,0	10,5	11,9	8,3

Movimento naturale

Saldo naturale.....	-14	-62	-127	-72	-735	-1.181	-14.799	-141.823
Tasso di natalità.....	2,7	7,1	6,6	7,3	7,6	7,7	7,8	7,8
Tasso di mortalità.....	21,4	18,0	16,0	14,1	11,6	10,7	11,1	10,1
Tasso di crescita naturale.....	-18,8	-10,9	-9,4	-6,7	-3,9	-3,0	-3,3	-2,3

Movimento migratorio

Saldo migratorio.....	-6	20	12	-31	785	1.588	22.311	137.213
Tasso di immigrazione.....	20,1	26,3	19,2	21,0	16,9	13,6	13,1	4,6
Tasso di emigrazione.....	28,1	22,7	18,2	24,3	12,6	9,5	8,1	2,3
Tasso migratorio netto.....	-8,0	3,5	0,9	-2,9	4,2	4,0	5,0	2,3

Portico e San Benedetto

IMPRESE

STRUTTURA DELLE IMPRESE ATTIVE

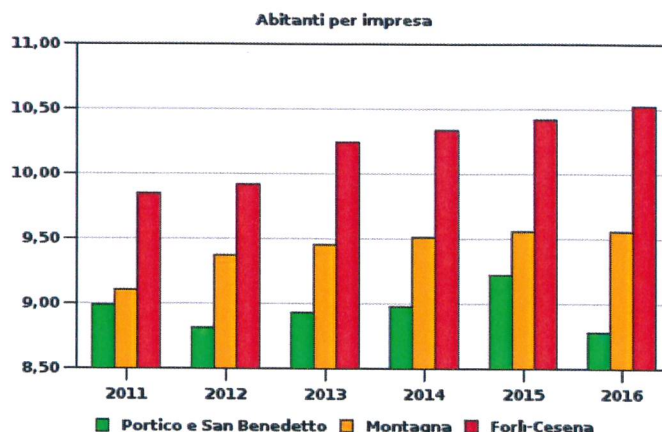
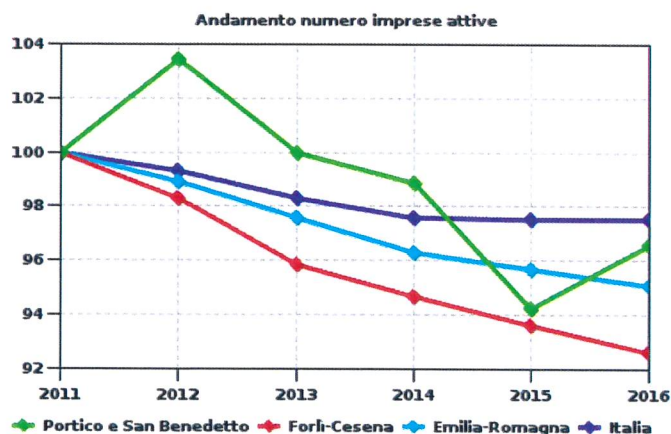

	Portico e San Benedetto	Montagna Forlivese	Montagna	Valle del Montone	Comprensorio di Forlì	Forlì Cesena	Emilia Romagna	Italia
Struttura imprenditoriale								
Imprese attive.....	84	501	1.410	1.014	16.677	37.466	407.514	5.145.995
Unità locali attive.....	103	628	1.745	1.218	20.109	45.429	500.366	6.275.637
Densità imprenditoriale								
Abitanti per impresa.....	8,8	11,3	9,6	10,4	11,1	10,5	10,9	11,8
Unità locali ogni 100 imprese.....	122,6	125,3	123,8	120,1	120,6	121,3	122,8	122,0
Imprenditorialità¹								
Imprese ogni 1000 abitanti.....	114,0	88,7	104,6	95,8	89,7	95,1	91,6	84,9
Dinamica imprenditoriale (inclusa agricoltura)								
Variazione % imprese attive di breve periodo.....	2,4	-0,8	-1,1	-2,0	-1,3	-1,1	-0,7	-
Variazione % imprese attive di medio periodo.....	-3,4	-6,5	-8,0	-11,1	-7,9	-7,4	-4,9	-2,5
Variazione % unità locali attive di breve periodo.....	3,0	-0,5	-0,7	-2,4	-0,9	-0,6	-0,2	0,4
Variazione % unità locali attive di medio periodo.....	-	-2,5	-5,4	-9,1	-5,8	-5,2	-3,1	-0,8
Dinamica imprenditoriale (esclusa agricoltura)								
Variazione % imprese attive di breve periodo.....	1,8	-0,9	-0,7	-2,9	-1,2	-0,9	-0,5	0,1
Variazione % imprese attive di medio periodo.....	-	-5,1	-6,9	-11,8	-6,6	-5,4	-3,5	-1,1
Variazione % unità locali attive di breve periodo.....	2,7	-0,7	-0,4	-3,2	-0,8	-0,5	-	0,5
Variazione % unità locali attive di medio periodo.....	2,7	-1,3	-4,3	-10,1	-4,6	-3,4	-1,8	0,4
Consistenza addetti								
Addetti alle imprese (compresa agricoltura).....	139	2.619	4.973	2.834	63.778	149.148	1.635.067	18.628.549
Addetti alle imprese (esclusa agricoltura).....	115	2.259	4.353	2.449	58.849	133.117	1.536.201	17.522.252
Dimensione media								
Addetti per impresa (compresa agricoltura).....	1,7	5,2	3,5	2,8	3,8	4,0	4,0	3,6
Addetti per impresa (esclusa agricoltura).....	2,0	6,8	4,4	3,1	4,3	4,3	4,4	4,0

Portico e San Benedetto

CARATTERISTICHE DELLE IMPRESE ATTIVE

Composizione imprese attive per macrosettore di attività - Anno 2016

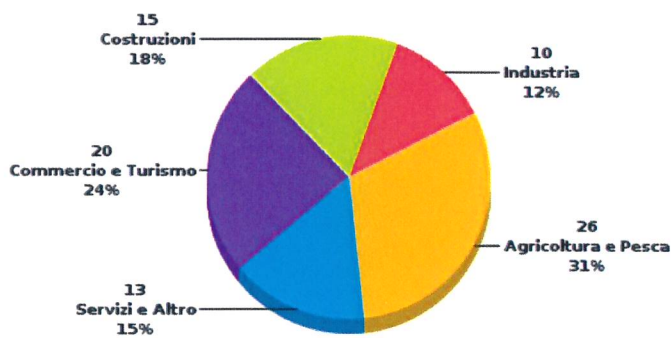

Imprese attive e variazione di medio periodo per macrosettore di attività

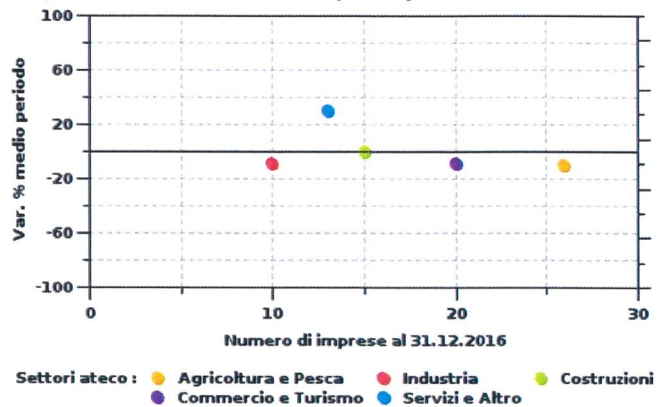

	Portico e San Benedetto	Montagna Forlivese	Montagna	Valle del Montone	Comprensorio di Forlì	Forlì Cesena	Emilia Romagna	Italia
--	-------------------------	--------------------	----------	-------------------	-----------------------	--------------	----------------	--------

Imprese per sezione ATECO

A - Agricoltura, silvicoltura e pesca.....	26	167	410	231	2.962	6.801	58.975	747.738
B - Estrazione di minerali da cave e miniere.....	2	2	5	3	8	15	164	3.197
C - Attività manifatturiere.....	8	43	120	104	1.864	3.675	44.233	495.247
D - Fornitura di energia elettrica, gas, vapore e aria condizionata.....	-	3	6	2	47	156	793	11.111
E - Fornitura di acqua; reti fognarie, attività di gestione dei rifiuti e risanamento.....	-	1	2	1	32	69	595	9.906
F - Costruzioni.....	15	51	180	180	2.514	5.693	66.979	750.863
G - Commercio all'ingrosso e al dettaglio; riparazione di autoveicoli e motocicli.....	8	90	268	192	3.724	8.402	92.984	1.408.721
H - Trasporto e magazzinaggio.....	2	19	58	34	564	1.407	14.175	150.888
I - Attività dei servizi di alloggio e di ristorazione.....	12	60	160	83	1.052	2.747	29.737	379.899
J - Servizi di informazione e comunicazione.....	-	2	10	7	297	620	8.577	116.826
K - Attività finanziarie e assicurative.....	1	7	26	17	367	725	8.815	115.997
L - Attività immobiliari.....	-	7	34	45	969	2.300	26.711	247.187
M - Attività professionali, scientifiche e tecniche.....	2	10	28	20	575	1.214	15.496	178.904
N - Noleggio, agenzie di viaggio, servizi di supporto alle imprese.....	3	7	21	22	400	846	11.538	171.942
O - Amministrazione pubblica e difesa; assicurazione sociale obbligatoria.....	-	-	-	-	1	1	8	86
P - Istruzione.....	-	-	3	3	62	119	1.624	26.810
Q - Sanità e assistenza sociale.....	2	6	9	6	123	240	2.303	35.846
R - Attività artistiche, sportive, di intrattenimento e divertimento.....	1	6	14	15	260	624	5.759	64.669
S - Altre attività di servizi.....	2	20	55	49	854	1.805	17.956	227.832
T - Attività di famiglie e convivenze come datori di lavoro per personale domestico; produzione di beni e servizi indifferenziati per uso proprio da parte di famiglie e convivenze.....	-	-	-	-	1	1	5	22
U - Organizzazioni ed organismi extraterritoriali.....	-	-	-	-	-	-	-	6
X - Imprese non classificate.....	-	-	1	-	1	6	87	2.298
TOTALE INCLUSA AGRICOLTURA.....	84	501	1.410	1.014	16.677	37.466	407.514	5.145.995
TOTALE ESCLUSA AGRICOLTURA.....	58	334	1.000	783	13.715	30.665	348.539	4.398.257

Imprese per macrosettore

Valori assoluti

Agricoltura e Pesca.....	26	167	410	231	2.962	6.801	58.975	747.738
Industria.....	10	49	133	110	1.951	3.915	45.785	519.461
Costruzioni.....	15	51	180	180	2.514	5.693	66.979	750.863
Commercio e Turismo.....	20	150	428	275	4.776	11.149	122.721	1.788.620
Servizi e Altro.....	13	84	259	218	4.474	9.908	113.054	1.339.313
TOTALE.....	84	501	1.410	1.014	16.677	37.466	407.514	5.145.995

Portico e San Benedetto

	Portico e San Benedetto	Montagna Forlivese	Montagna Montagna	Valle del Montone	Comprensorio di Forli	Forli Cesena	Emilia Romagna	Italia
Incidenza %								
Agricoltura e Pesca.....	31,0	33,3	29,1	22,8	17,8	18,2	14,5	14,5
Industria.....	11,9	9,8	9,4	10,8	11,7	10,4	11,2	10,1
Costruzioni.....	17,9	10,2	12,8	17,8	15,1	15,2	16,4	14,6
Commercio e Turismo.....	23,8	29,9	30,4	27,1	28,6	29,8	30,1	34,8
Servizi e Altro.....	15,5	16,8	18,4	21,5	26,8	26,4	27,7	26,0
TOTALE.....	100,0	100,0	100,0	100,0	100,0	100,0	100,0	100,0
Variazione % di breve periodo								
Agricoltura e Pesca.....	4,0	-0,6	-1,9	0,9	-1,4	-1,8	-1,6	-0,4
Industria.....	-9,1	-3,9	-5,0	-	-2,0	-1,5	-1,5	-1,0
Costruzioni.....	-6,2	2,0	-0,6	-5,8	-1,9	-1,6	-1,7	-1,3
Commercio e Turismo.....	-	-3,2	-1,2	-3,5	-0,7	-0,6	-0,3	0,2
Servizi e Altro.....	30,0	3,7	2,4	-0,9	-1,1	-0,6	0,4	1,2
TOTALE.....	2,4	-0,8	-1,1	-2,0	-1,3	-1,1	-0,7	-
Variazione % di medio periodo								
Agricoltura e Pesca.....	-10,3	-9,2	-10,5	-8,3	-13,6	-15,4	-12,5	-9,8
Industria.....	-9,1	-2,0	-10,1	-12,0	-8,8	-6,1	-8,4	-6,8
Costruzioni.....	-	-13,6	-9,1	-19,6	-14,9	-15,2	-10,7	-9,4
Commercio e Turismo.....	-9,1	-8,0	-5,7	-13,0	-3,5	-2,4	-1,5	0,9
Servizi e Altro.....	30,0	5,0	-5,5	-2,2	-3,7	-1,9	1,2	4,0
TOTALE.....	-3,4	-6,5	-8,0	-11,1	-7,9	-7,4	-4,9	-2,5

Composizione imprese attive per natura giuridica - Anno 2016

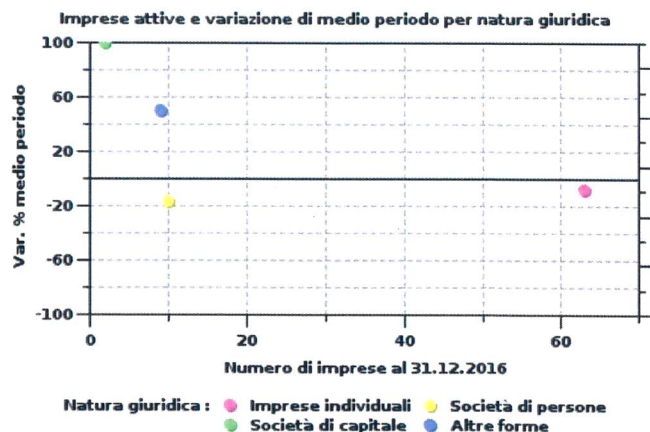
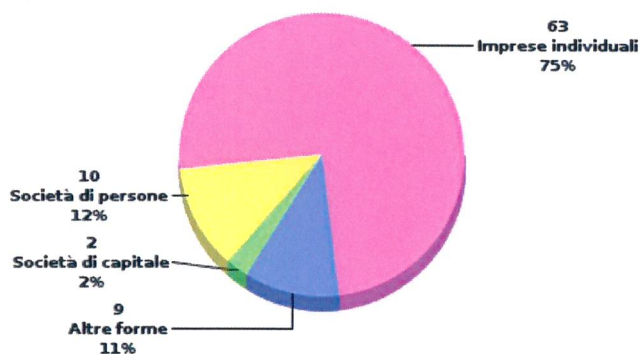

	Portico e San Benedetto	Montagna Forlivese	Montagna Montagna	Valle del Montone	Comprensorio di Forli	Forli Cesena	Emilia Romagna	Italia
Imprese per natura giuridica								
Valori assoluti								
Imprese individuali.....	63	349	916	697	9.800	21.955	233.280	3.119.577
Società di persone.....	10	101	337	188	3.345	8.342	80.002	813.228
Società di capitale.....	2	24	109	98	2.999	6.178	84.731	1.082.003
Consorzi.....	-	3	5	1	44	88	1.083	12.396
Cooperative.....	5	17	26	13	275	539	5.100	80.636
Altre forme.....	4	7	17	17	214	364	3.318	38.155
TOTALE.....	84	501	1.410	1.014	16.677	37.466	407.514	5.145.995

